

SYSWELD 基礎訓練課程

主要模擬銲接與熱處理的軟體，內建不同的銲接熱源模型及熱處理之加熱、滲碳、淬火及回火製程，同時可考慮材料相變行為理論，完整的結合熱傳(Heat Transfer)、冶金相變(Metallurgy)與結構應力(Mechanical)等領域，進行準確的模擬計算

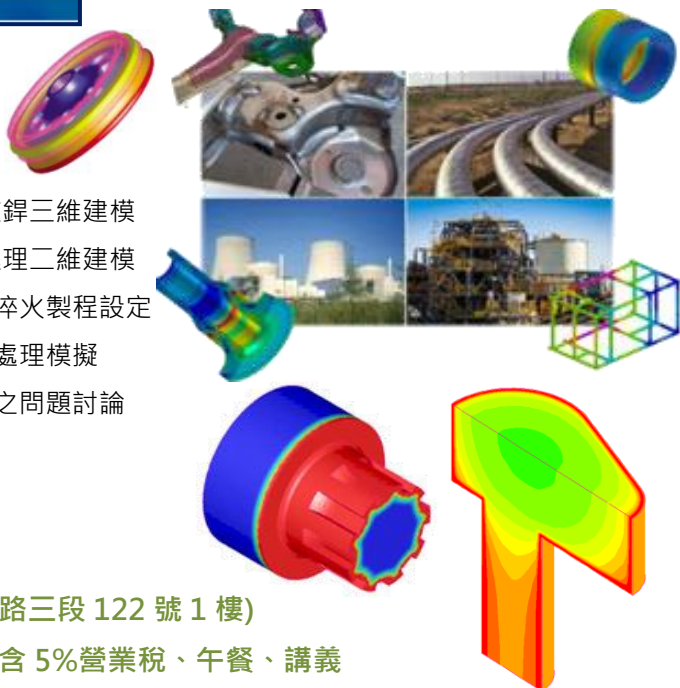
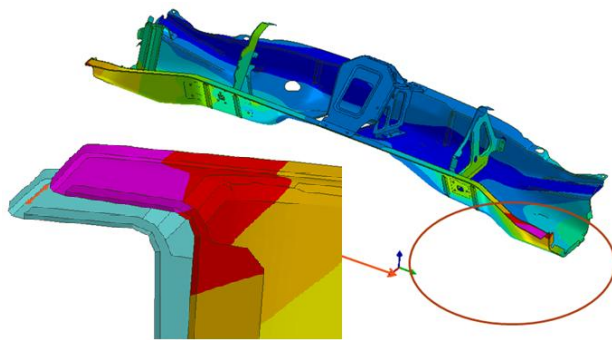
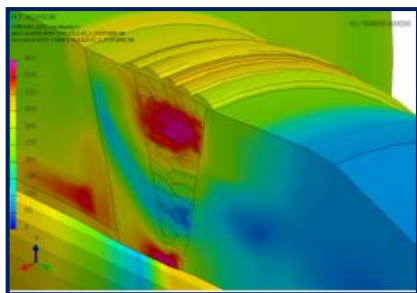
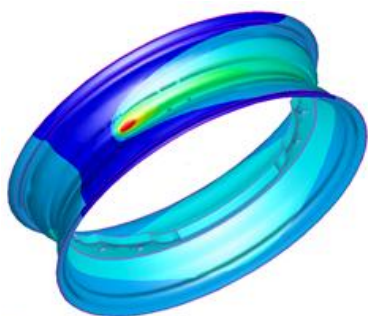

▶ 課程簡介

9:30-12:00

- 使用者介面介紹(GUI)
- 練習 1 ---單道銲三維建模
- 練習 2 ---銲接熱源選擇與製程設定
- 練習 3 ---讀取與顯示銲接模擬結果
- 練習 4 ---多道銲二維建模

13:00-17:00

- 練習 5 ---多道銲三維建模
- 練習 6 ---熱處理二維建模
- 熱處理滲碳與淬火製程設定
- 銲接後進行熱處理模擬
- 銲接與熱處理之問題討論

●*主辦單位：岱冠科技有限公司

●*開課日期：2022 年 05 月 17 日 (二) 9:30~17:00

●*上課地點：岱冠科技訓練教室 (新北市三重區重新路三段 122 號 1 樓)

●*課程費用：NT\$3000 /人(學生:NT\$2400 /人) — 含 5%營業稅、午餐、講義

ECSC Education Training Register Form

公司/學校					統一編號	
地 址					指導老師	
電 話	()				傳 真	()
學員姓名	部 門	職 稱	分 機	手 機	午 餐	E-Mail (請務必填寫)
					<input type="checkbox"/> 葷 <input type="checkbox"/> 素	
					<input type="checkbox"/> 葷 <input type="checkbox"/> 素	
					<input type="checkbox"/> 葷 <input type="checkbox"/> 素	
報名方式	即日起接受報名！請填寫報名表後回傳，如有問題歡迎電洽 陳小姐 TEL：02-89729067 FAX：02-29782023 E-mail： elsa@elitecrown.com.tw					
付款方式	<input type="checkbox"/> 現場繳費 (<input type="checkbox"/> 現金 <input type="checkbox"/> 支票付款<請開立即期票> <input type="checkbox"/> 匯款)					
備 註	1. 開課前 3 日統一發出上課通知，若有不可抗拒之因素，本公司將另行通知延期開課。 2. 學員報名後若無法參加，最遲請於開課前 7 日告知，以方便行政人員作業流程，謝謝。 3. 若課程學員人數未達 5 人，將取消開課。					



岱冠科技有限公司 Elite Crown Software & Consulting Co., Ltd. (ECSC)

24143 新北市三重區重新路三段 122 號 2 樓 · 2F., No.122, Sec. 3, Chongxin Rd., Sanchong Dist., New Taipei City 24143, Taiwan (R.O.C.)
TEL / 886-2-89729067 · FAX / 886-2-29782023 · <http://www.elitecrown.com.tw>